MĚSTO VYŠŠÍ BROD

ul. Míru 250, 382 73 Vyšší Brod
e-mail: podatelna@mestovyssibrod.cz, tel. : 380 746 537, DS: 7tnbs9d

na základě § 39 odst. 1 zákona č. 128/2000 Sb., o obcích (obecní znění), ve znění pozdějších předpisů zveřejňuje dle usnesení zastupitelstva města č. 2024.13.16. ZM ze dne 29. 5. 2024

záměr směny pozemků

Město Vyšší Brod bude převádět tento pozemek:

1) Část pozemku parc. č. 1715/4 druh pozemku - ostatní plocha o výměře cca 1959 m^2 zapsané na LV č. 10001 pro obec Vyšší Brod a k. ú. Bolechy pro město Vyšší Brod, se sídlem Míru 250, 382 73 Vyšší Brod, IČ: 00246191 u Katastrálního úřadu pro Jihočeský kraj, katastrálního pracoviště Český Krumlov.

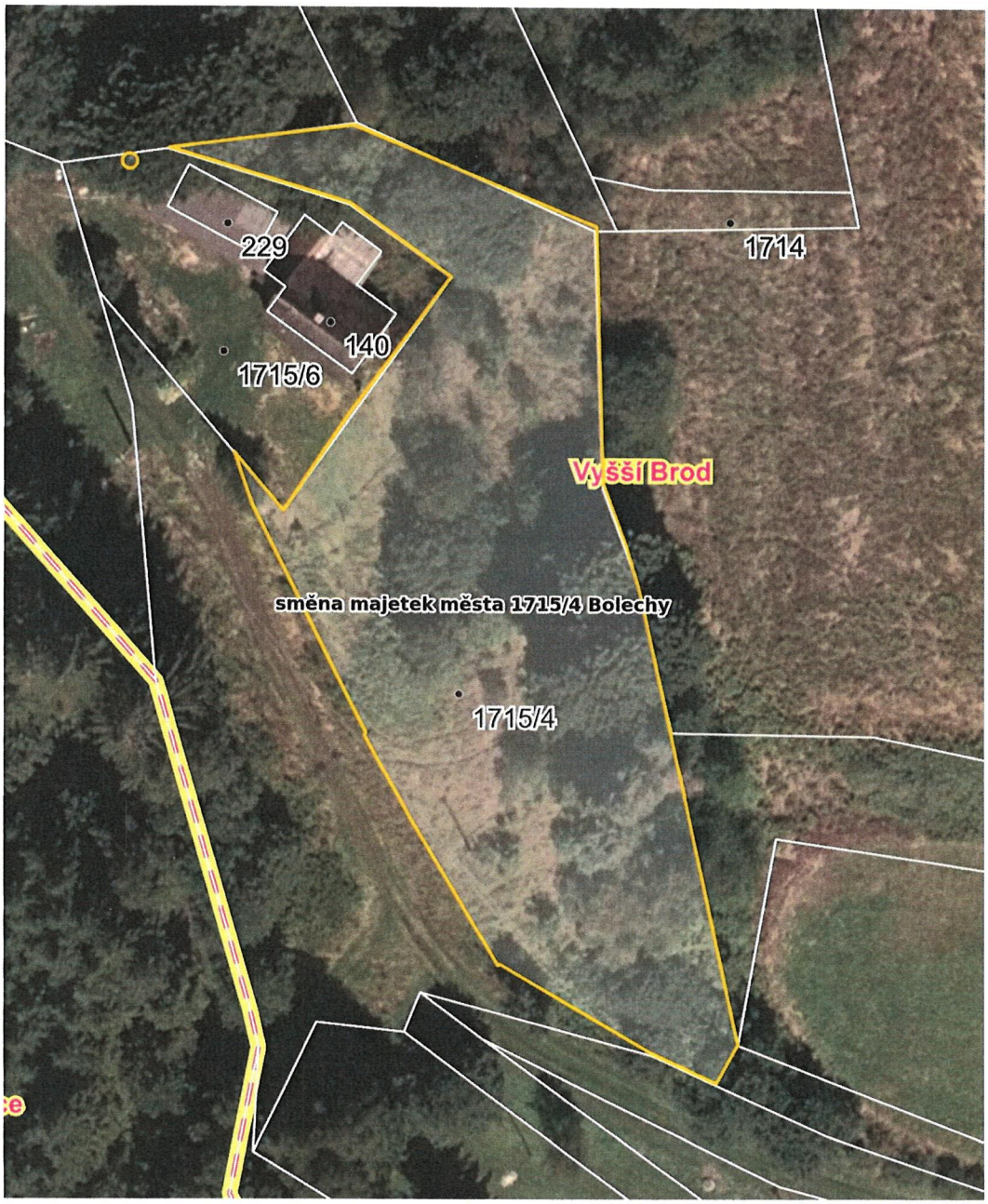

za pozemky soukromého vlastníka:

1) parc. č. 1354/1 druh pozemku - lesní pozemek o výměře 503 m²
2) parc. č. 1387 druh pozemku- lesní pozemek o výměře 905 m²
3) parc. č. 1593/1 druh pozemku- lesní pozemek o výměře 5818 m²
4) parc. č. 1692/3 druh pozemku- lesní pozemek o výměře 586 m²

které jsou zapsány na č. LV 651 soukromého vlastníka pro obec Vyšší Brod a k. ú. Hrudkov u Katastrálního úřadu pro Jihočeský kraj, katastrálního pracoviště Český Krumlov.

K tomuto záměru je možné se vyjádřit a podat své písemné nabídky **do 15 dnů od zveřejnění na úřední desce** na adresu města Vyšší Brod: Městský úřad Vyšší Brod, Míru 250, 382 73 Vyšší Brod. Návrhy doručené po tomto termínu nemusí být zohledněny.

Případné dotazy zodpoví referent Oboru životního prostředí MěÚ Vyšší Brod Ing. Dagmar Poláčková (tel.724 347 437) a vedoucí odboru městské lesy p. Jaroslav Kotál tel. 724 524 604.

Vyšší Brod dne:

MĚSTO VYŠŠÍ BROD
Míru 250, 382 73 Vyšší Brod
IČO: 00246191
DIČ: CZ00246191

JUDr. Jindřich Hanzlíček
starosta města