VÝKRES KONCEPCE KRAJINY A VYMEZENÍ ÚSES - STŘED

1 : 5 000

ÚPLNÉ ZNĚNÍ ÚZEMNÍHO PLÁNU VYŠŠÍ BROD

po vydání změny č. 2
(zahrnuje změnu č. 1 a 2)

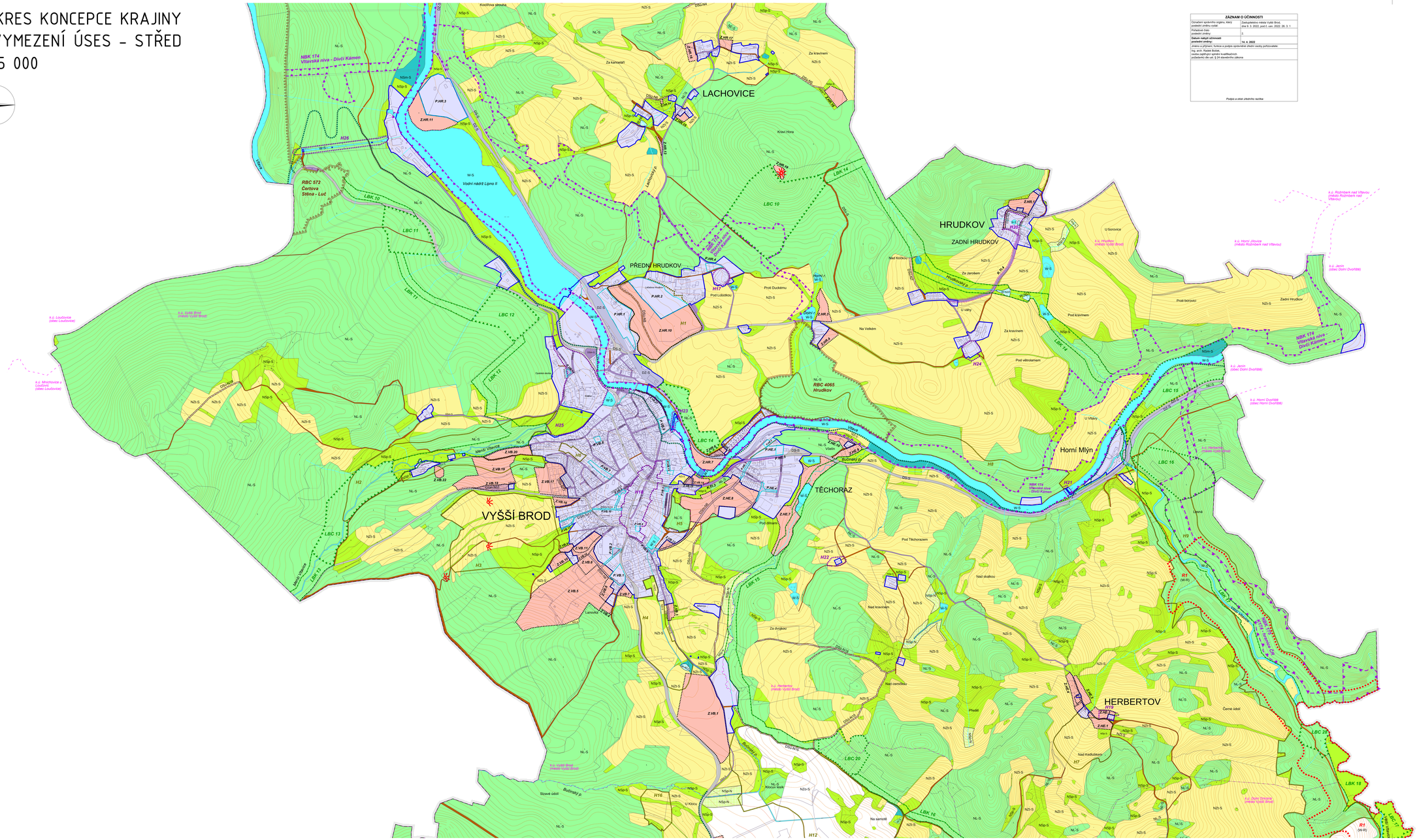

ZÁZNAM O ÚČINNOSTI

Označení správního orgánu, který pořizoval změnu vydal:	Zastupitelstvo města Vyšší Brod,
Číslo jednacího:	
Pořadové číslo:	2
Datum nabytí účinnosti pořízené změny:	**14. 4. 2022**
Jméno a příjmení, funkce a podpis oprávněné úřední osoby pořizovatele:	
Ing. arch. Radek Bačík, osoba zajišťující správné provádění kvalifikačních požadavků dle usl. § 24 stavebního zákona	
Podpis a otisk úředního razítka:	

LEGENDA

- hranice řešeného území
- hranice katastrálního území
- hranice parcel
- vrstevnice
- zastavěné území vymezené ke dni 1. 1. 2017
- Z.VB.1 — zastavitelné plochy, označení plochy
- P.VB.1 — plochy přestavby, označení plochy
- K.DI.1 — koridory dopravní infrastruktury, označení koridoru
- K.TI.3 — koridory technické infrastruktury, označení koridoru
- P.1 — plochy územní rezervy, označení plochy
- H18 — vymezené kulturní hodnoty, označení hodnoty
- H4 — vymezené přírodní hodnoty, označení hodnoty
- vymezené vyhlídkové body
- navržená trasa cyklostezky

Návrh územního systému ekologické stability

- NBK — nadregionální biokoridor
- RBC — regionální biocentrum
- lokální biocentrum
- LBK — lokální biokoridor

Plochy s rozdílným způsobem využití

plochy stabilizované	plochy změn	
DS-S		PLOCHY DOPRAVNÍ INFRASTRUKTURY silniční
DSmi-S	DSmi-N	PLOCHY DOPRAVNÍ INFRASTRUKTURY místní komunikace
DSú-S	DSú-N	PLOCHY DOPRAVNÍ INFRASTRUKTURY účelové komunikace
DZ-S		PLOCHY DOPRAVNÍ INFRASTRUKTURY železniční
W-S	W-N	PLOCHY VODNÍ A VODOHOSPODÁŘSKÉ
NZo-S		PLOCHY ZEMĚDĚLSKÉ orná půda
NZt-S		PLOCHY ZEMĚDĚLSKÉ trvalé travní porosty
NL-S		PLOCHY LESNÍ plochy určené k změni funkci lesa
NSp-S	NSp-N	PLOCHY SMÍŠENÉ NEZASTAVĚNÉHO ÚZEMÍ přírodní
NSmi-S		PLOCHY SMÍŠENÉ NEZASTAVĚNÉHO ÚZEMÍ mokřady

N5b

PARÉ

ÚPLNÉ ZNĚNÍ ÚZEMNÍHO PLÁNU VYŠŠÍ BROD

VÝKRES KONCEPCE KRAJINY A VYMEZENÍ ÚSES - STŘED

Pořizovatel:	Městský úřad Vyšší Brod, Ing. arch. Radek Bačík
Schválující orgán:	Zastupitelstvo města Vyšší Brod
Zpracovatel:	Kratar M.A.R.T., s. r. o. IČ 261 45 968
Odpov. projektant:	Ing. arch. Martin Jirovský, Prof. MSA, DIL, ZKA ES 391
Datum únor 2022	Fáze Úplné znění po vydání změny Č. 2 | M 1 : 5 000