ZUŠ VYŠŠÍ BROD, budova č.p. 194

PŘEDSTAVENÍ ROZPRACOVANÉ PROJEKTOVÉ DOKUMENTACE

20.10.2023

BICERA

Záměr rekonstrukce

Vytvoření víceúčelového sálu
- městská obřadní síň
- malý koncertní sál

Sloučení všech provozů ZUŠ do jedné budovy :
- hudební obory
- výtvarné obory (kresba, malba, keramická dílna)

Vytvoření odpovídajících výukových prostor pro ZUŠ

Bezbariérové zpřístupnění budovy

Celková oprava budovy - nemovité kulturní památky

BICERA

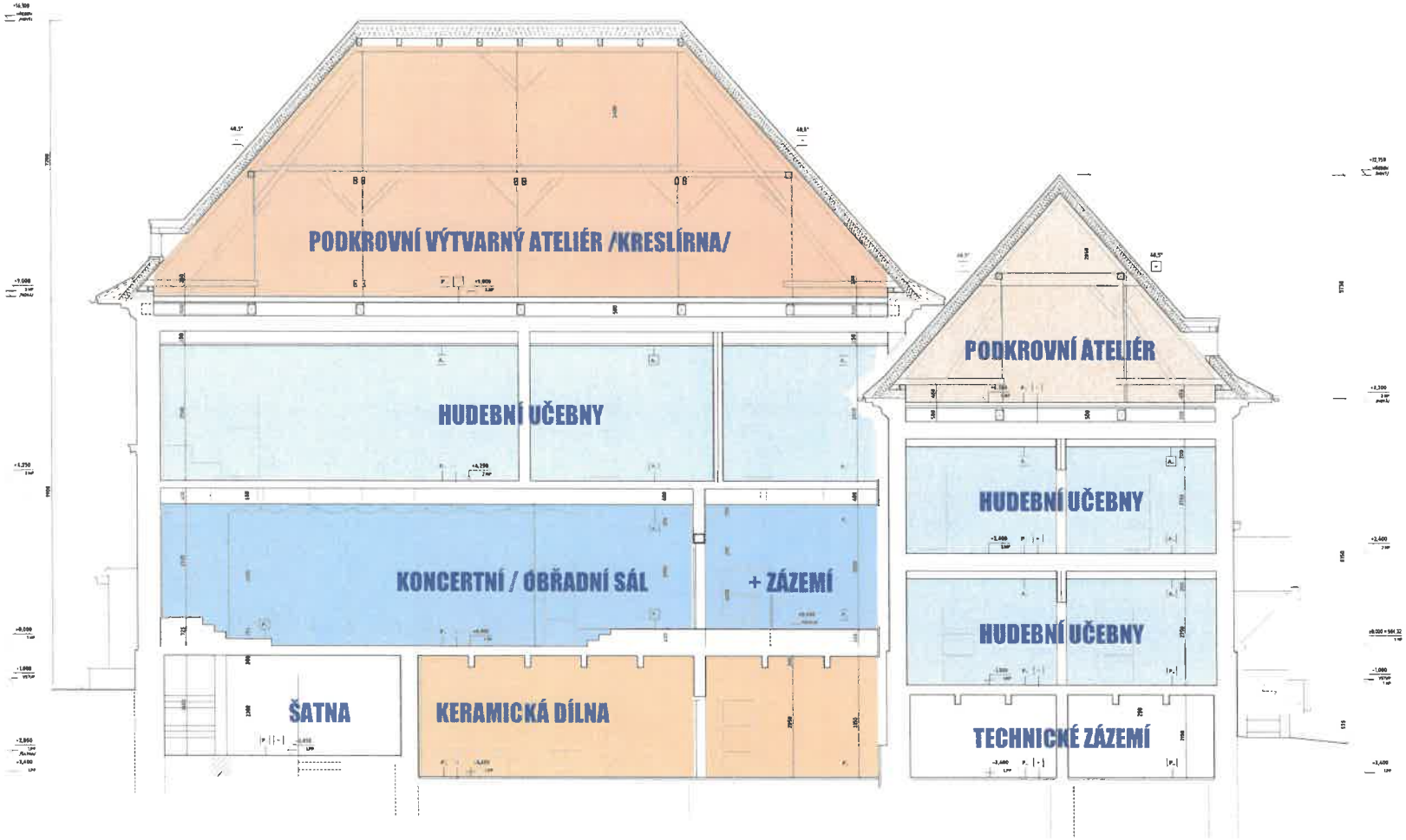

PRACOVNÍ KOPIE: 20.10.2023

PŘESNÉ ROZMĚRY NUTNO OBOVĚŘIT NA STAVBĚ !

Souřadnicový systém: JTSK
Výškový systém: Bpv (+0,000 = 1 NP u hlavního schodiště = 564,32)

Architektonická část	Zodpovědný projektant	Vypracoval
Ing. arch. Miroslav Papáček	Ing. Milan Bicera	Ing. arch. Miroslav Papáček
Ing. Milan Bicera		
Investor: Město Vyšší Brod, Nám 250, 382 73 Vyšší Brod, IČ: 00266891		

BICERA
projektová kancelář s.r.o.
Projektová kancelář s.r.o. zapsaná u OS v Č. Budějovicích, oddíl C, vložka 14 ...
Kancelářská budova, 370 01 České Budějovice
tel.: +420 386 347 100, e-mail: info@bicera.cz

Akce: ZUŠ Vyšší Brod
budova č.p 194
Dokumentace pro společné povolení (DUR+DSP)
Architektonicko-stavební řešení

Objekt: A
ŘEZ C-C

Č. zakázky	23 / 14
Datum	/ 2023
Stupeň PD	DUR+DPS
Měřítko	1:50
Formát	10 x A4
Číslo výkresu	D.1.13.
Paré	1

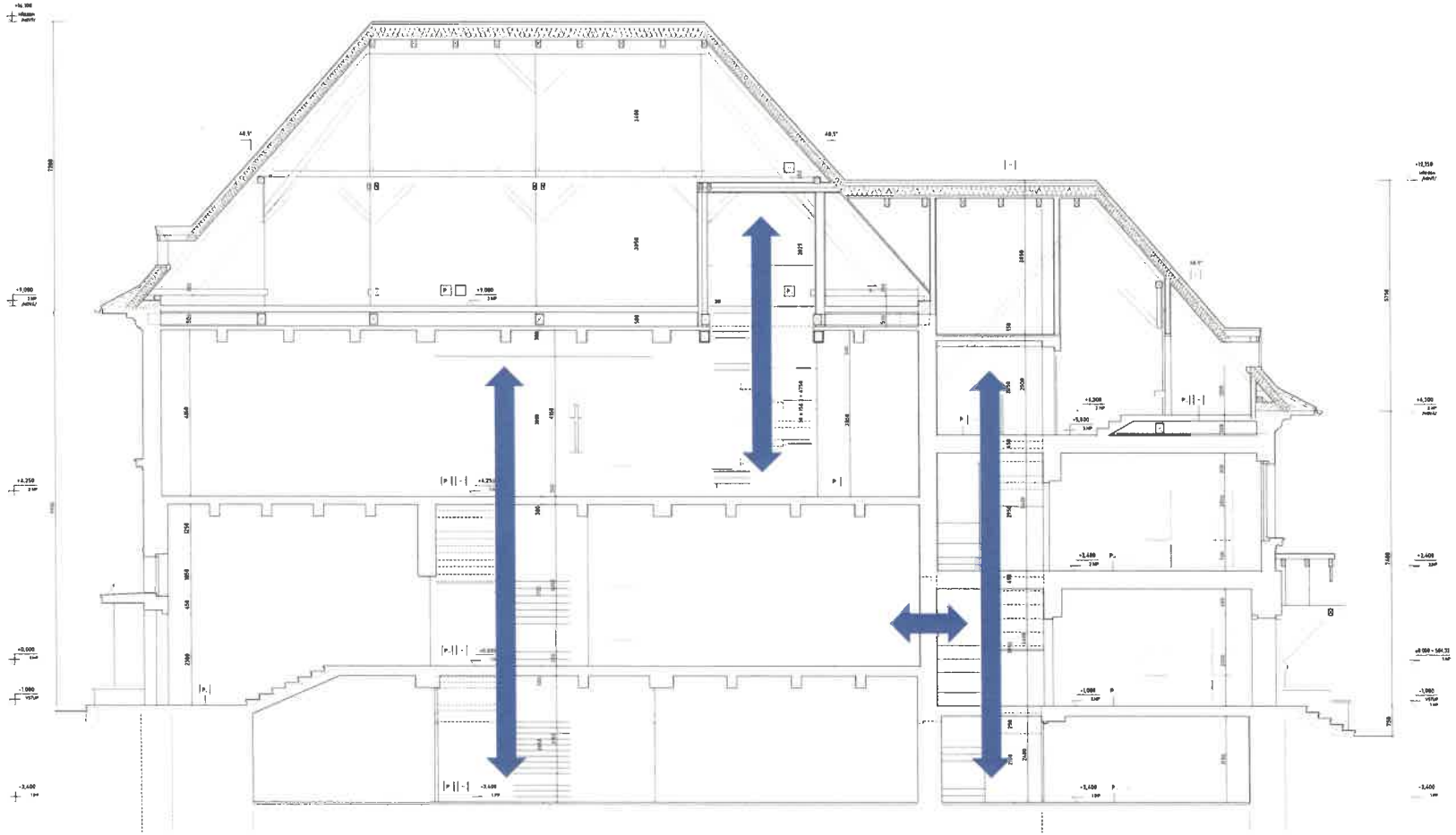

LEGENDA KONSTRUKCÍ :

- STÁVAJÍCÍ NOSNÉ KONSTRUKCE /ZDIVO PŘEVAŽNĚ Z PL. MYCÍ CIHEL. V JIŽNÍ ČÁSTI 1.PP KAMENNÉ/
- NOVĚ NAVRHOVANÉ KONSTRUKCE
- NOSNÉ STĚNY Z MONOLITICKÉHO ŽELEZOBETONU /NZ KONSTRUKČNÍ ČÁSTI/
- BETON PRŮVLAKY /NZ KONSTRUKČNÍ ČÁSTI/
- NOSNÉ STĚNY Z CIHELNÍCH TVÁRNIC /BROUŠENÉ ZDIVO PJM/
- NOSNÉ STĚNY Z BETONOVÝCH ŠALOVACÍCH TVÁRNIC
- DROŽKY Z CIHELNÍHO ZDIVA /PLNÉ CIHLY/
- NEMOSNÉ PŘÍČKY Z CIHELNÍCH TVÁRNIC /BROUŠENÉ ZDIVO/
- NEMOSNÉ PŘÍČKY ZE SDK /OCELOVÉ SYSTÉMOVÉ ŘEŠBA/
- NEMOSNÉ PŘÍČKY Z LUSTEREK /NEKOMPLETNÍ MM NA VÝŠKU/
- STĚRKOPISNÝ PODLAHY
- POVLOCNÁ ZEMINA

POZNÁMKY :

- PŘISTUPY A DRÁŽKY PRO KOLYSKY TZB DO 0-100 MM BUDOU PROVEDENY DODATEČNĚ PODLE ČÁSTÍ JEDNOTLIVÝCH PROFESÍ (NZ, Z, VT, ET) MUTNÁ KOORDINACE SE STAVEBNÍ KONSTRUKČNÍ ČÁSTI PROJEKTU, ABY NEDOŠLO K PŘEDRÁŽDĚNÍ NOSNÝCH, PRUTOV VEDOUCÍCH, APOD.
- OBJEKT JE NEMOVITÁ KULTURNÍ PAMÁTKA, ZAPSANÁ V ÚSKP POD KATALOGOVÝM ČÍSLEM USKP SOUPIS:-5176 – ŠKOLA (ULICE 26 PAMÁTKOVÉ CHRÁNĚNA V RÁMCI ČÁSTÍ NE SAMÉ PAMÁTKOVÉ Z ÚNP 92.22), Č. USKP 7352 – VYŠŠÍ BROD ZÁSTUPCE PAMÁTKOVÉ PÉČE BUDE V PŘEDSTIHU INFORMOVÁN O ZAHÁJENÍ A PRŮBĚHU STAVEBNÍCH PRACÍ A BUDE MU UMOŽNĚNA ÚČAST NA KONTROLNÍCH DNECH STAVBY.

PRACOVNÍ KOPIE: 20.10.2023

PŘESNÉ ROZMĚRY NUTNO OVĚŘIT NA STAVBĚ !

Souřadnicový systém: JTSK
Výškový systém: Bpv (±0,000 = 1 NP u hlavního schodiště = 544,32)

Architektonické řešení	Zodpovědný projektant	Vypracoval
Ing. arch. Miroslav Papáček	Ing. Milan Bicera	Ing. arch. Miroslav Papáček
Ing. Milan Bicera		

Investor: Město Vyšší Brod, Nám 250, 382 73 Vyšší Brod, IČ: 00264091

BICERA
projektová činnost ve výstavbě, IČ 498 68 191
Nové Hrady 1428, 382 73 Český Krumlov
tel.: +420 384 377 311, e-mail: bicera@bicera.cz

Akce: ZUŠ Vyšší Brod
budova č.p 194
Dokumentace pro společné povolení (DUR+DSP)
Architektonicko-stavební řešení

Obsah: ŘEZ A-A

Č. zakázky	23 / 54
Datum	.. / 2023
Stupeň PD	DUR+DSP
Měřítko	1:50
Formát	10 x A4
Číslo výkresu	D.1.11.
Počet	1

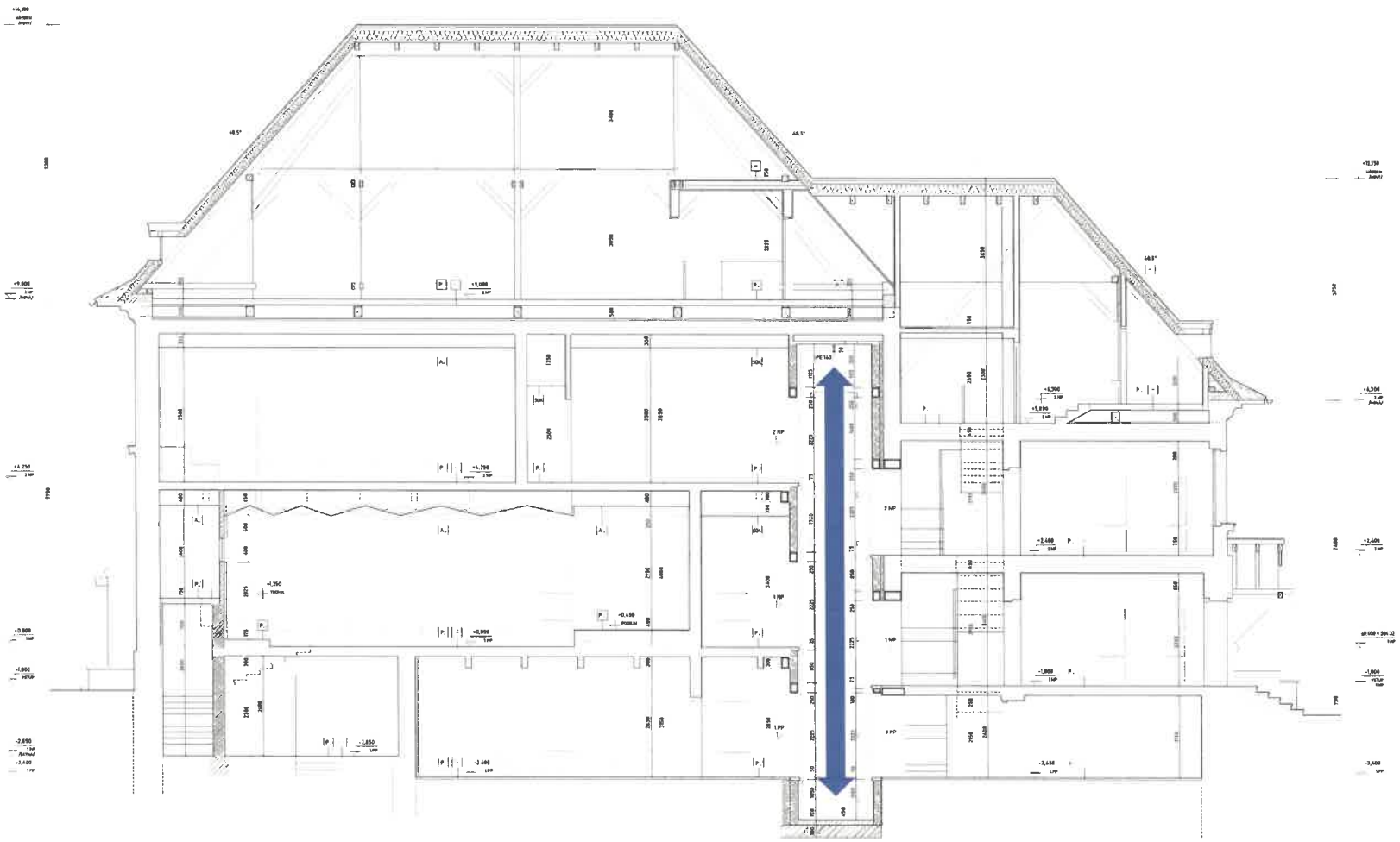

PRACOVNÍ KOPIE: 20.10.2023

PŘESNÉ ROZMĚRY NUTNO OVĚŘIT NA STAVBĚ !

Souřadnicový systém: JTSK
Výškový systém: Bpv (±1,000 = 1 NP v Náměstí Svobody = 544,12)

Architektonické řešení: Ing. arch. Miroslav Papáček, Ing. Milan Bicera	Zodpovědný projektant: Ing. Milan Bicera	Vypracoval: Ing. arch. Miroslav Papáček	BICERA projektová kancelář ve výstavbě, IČ: 1956 60 99, Nové sídliště 1403/5, 370 01 České Budějovice, Tel.: +420 386 407 201, e-mail: bicera@volny.cz
Investor: Město Vyšší Brod, Nám. 250, 382 73 Vyšší Brod, IČ: 00246191			

Akce	ZUŠ Vyšší Brod budova č.p 194 Dokumentace pro ověřování pevnosti (DUR+DSP) Architektonicko-stavební řešení	Č. zakázky	23 / 54
		Datum	– / 2023
		Stupeň PD	DUR+DPS
		Měřítko	1:50
		Formát	10 x 6A
Obsah	ŘEZ B–B	Číslo výkresu	D.1.12.
		Paré	1

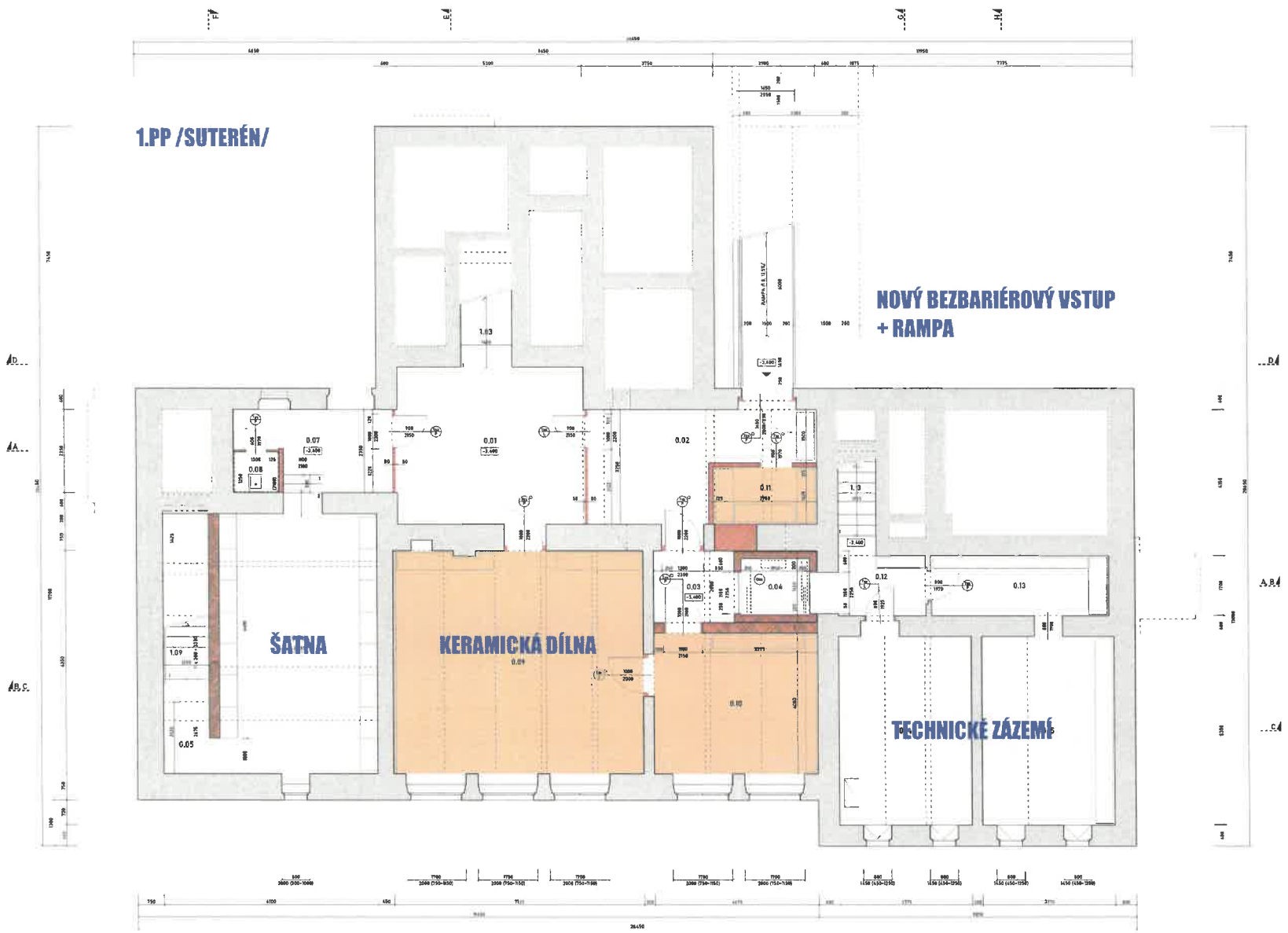

LEGENDA MÍSTNOSTÍ :

Č	MÍSTNOST	M2	PODLAHA		POZNÁMKY
0.01	CHODBA	22,60	KERAMICKÁ DLAŽBA	P1+H7	STĚNY VÁPENNÁ OMÍTKA STROP VÁPENNÁ OMÍTKA
0.02	CHODBA	15,70	KERAMICKÁ DLAŽBA	P1	STĚNY VÁPENNÁ OMÍTKA STROP VÁPENNÁ OMÍTKA
0.03	CHODBA	4,70	KERAMICKÁ DLAŽBA	P1	STĚNY VÁPENNÁ OMÍTKA STROP VÁPENNÁ OMÍTKA
0.04	VÝTAHOVÁ ŠACHTA	3,10	BETONOVÁ MAZANINA		STĚNY VÁPENNÁ OMÍTKA STROP -
0.05	ŠATNY I CHODBA	3,50	KERAMICKÁ DLAŽBA	P1	STĚNY VÁPENNÁ OMÍTKA STROP VÁPENNÁ OMÍTKA
0.06	ŠATNY I ŠATNA	33,30	KERAMICKÁ DLAŽBA	P1	STĚNY VÁPENNÁ OMÍTKA STROP VÁPENNÁ OMÍTKA
0.07	ŠATNA I PŘEDSÍŇ	8,70	KERAMICKÁ DLAŽBA	P1	STĚNY VÁPENNÁ OMÍTKA STROP VÁPENNÁ OMÍTKA
0.08	ŠATNA I ÚKLIDOVÁ KOMORA	1,50	KERAMICKÁ DLAŽBA	P1	STĚNY KERAMICKÝ OBKLAD V 2,0 M STROP VÁPENNÁ OMÍTKA
0.09	VO I KERAMICKÁ DÍLNA I UČEBNA	46,1	KERAMICKÁ DLAŽBA	P1	STĚNY VÁPENNÁ OMÍTKA STROP VÁPENNÁ OMÍTKA
0.10	VO I KERAMICKÁ DÍLNA I DÍLNA, PEC	18,7	KERAMICKÁ DLAŽBA	P1	STĚNY VÁPENNÁ OMÍTKA STROP VÁPENNÁ OMÍTKA
0.11	VO I KERAMICKÁ DÍLNA I SKLAD	6,60	KERAMICKÁ DLAŽBA	P1	STĚNY VÁPENNÁ OMÍTKA STROP VÁPENNÁ OMÍTKA
0.12	SKLAD	4,90	KERAMICKÁ DLAŽBA	P1	STĚNY VÁPENNÁ OMÍTKA STROP VÁPENNÁ OMÍTKA
0.13	SKLAD	8,50	KERAMICKÁ DLAŽBA	P1	STĚNY VÁPENNÁ OMÍTKA STROP VÁPENNÁ OMÍTKA
0.14	STROJOVNA VZT	20,20	KERAMICKÁ DLAŽBA	P1	STĚNY VÁPENNÁ OMÍTKA STROP VÁPENNÁ OMÍTKA
0.15	DÍLNA ÚDRŽBY	20,20	KERAMICKÁ DLAŽBA	P1	STĚNY VÁPENNÁ OMÍTKA STROP VÁPENNÁ OMÍTKA
CELKEM		254,90			
1.03	SCHODIŠTĚ				
1.09	SCHODIŠTĚ				

LEGENDA KONSTRUKCÍ :

- STÁVAJÍCÍ NOSNÉ KONSTRUKCE /ZDIVO PŘEVÁŽNĚ Z PLNÝCH CIHEL, V JIŽNÍ ČÁSTI 1.PP KAMENNÉ/
- NOVĚ NAVRHOVANÉ KONSTRUKCE
- NOSNÉ STĚNY Z MONOLITICKÉHO ŽELEZOBETONU /VIZ KONSTRUKČNÍ ČÁSTI/
- BETON PROSTÝ /VIZ KONSTRUKČNÍ ČÁSTI/
- NOSNÉ STĚNY Z CIHELNÍCH TVÁRNIC /BEROUNSKÉ ZDIVO P.M/
- NOSNÉ STĚNY Z BETONOVÝCH ŠALOVACÍCH TVÁRNIC
- DODĚLÁVKY Z CIHELNÍHO ZDIVA /PLNÉ CIHLY/
- NEHOSNÉ PŘÍČKY Z CIHELNÍCH TVÁRNIC /BEROUNSKÉ ZDIVO/
- NEHOSNÉ PŘÍČKY ZE SDK /VIZ I STAVEBNĚ BYSTŘ NOVÉ ŘEŠENÍ/
- NEHOSNÉ PŘÍČKY Z LUSTERNÍ /TEKLA 200x60 MM, NA VÝŠKU/
- BEZBARIÉROVÝ PODEST
- PŮVODNÍ ZEMINA

POZNÁMKY :

- PŘÍSTUPY A DRÁŽKY PRO ROZVODY TZB DO B 194 MM BUDOU PROVEDENY DODATEČNĚ PODLE ČÁSTÍ JEDNOTLIVÝCH PROBESÍ (V1, T1, U1, ...), MUSÍ-LI KOORDINACÍ BE STAVEBNĚ KONSTRUKČNÍ ČÁSTI PROJEKTU, ABY NEDOŠLO K PŘEKRUŽENÍ NOSNÍKŮ, PRUTŮ VÉZTUŽE APOD.
- OB.Č.E JE NEMOVITÁ KULTURNÍ PAMÁTKA, ZAPSANÁ V ÚSKP POD RATALOGOVÝM ČÍSLEM ÚSKP 30017; ÚTB – ŠKOLA DÁLE JE PAMÁTKOVĚ CHRÁNĚNA V RÁMCI ÚKŘSI MĚSTSKÉ PAMÁTKOVÉ ZÓNY REJST. Č. ÚSKP 1257 – VYŠŠÍ BROD ŘÁDOVÉ P. PAMÁTKOVÉ PÉČE BUDE V PŘÍPADĚ NUTNÝ DOKONAN O ZAHÁJENÍ A PRŮBĚHU STAVEBNÍCH PRACÍ A BUDE MÍT UMOŽNĚNA ÚČAST NA KONTROLÁCH OHEDN STAVBY

PRACOVNÍ KOPIE: 20.10.2023

PŘESNÉ ROZMĚRY NUTNO DOMĚŘIT NA STAVBĚ !

Souřadnicový systém JTSK
Výškový systém Bpv (+0,000 = 1 NP u hlavního schod-ště = 564,32)

Architektonická řešení	Zodpovědný projektant	Vypracoval
Ing. arch. Veronika Papežová	Ing. Milan Bezera	Ing. arch. Miroslav Papež
Ing. Milan Bezera		

Investor: Město Vyšší Brod, Nám. 250, 382 73 Vyšší Brod, IČ: 00266191

ICERA
projektová činnost ve výstavbě, IČ: 264 46 172
Nerudova 1420/7, 370 01 České Budějovice
tel.: +420 385 429 181, e-mail: icera@icera.cz

Akce: ZUŠ Vyšší Brod
budova č.p 194
Dokumentace pro ojednání pavilonu (DUR+DSP)
Architektonicko-stavební řešení

Obsah: A PŮDORYS 1.PP

Č. zakázky	23 / 54
Datum	/ 2023
Stupeň PD	DUR+DPS
Měřítko	1:50
Formát	10 x A4
Číslo výkresu	D.1.06.
Paré	1

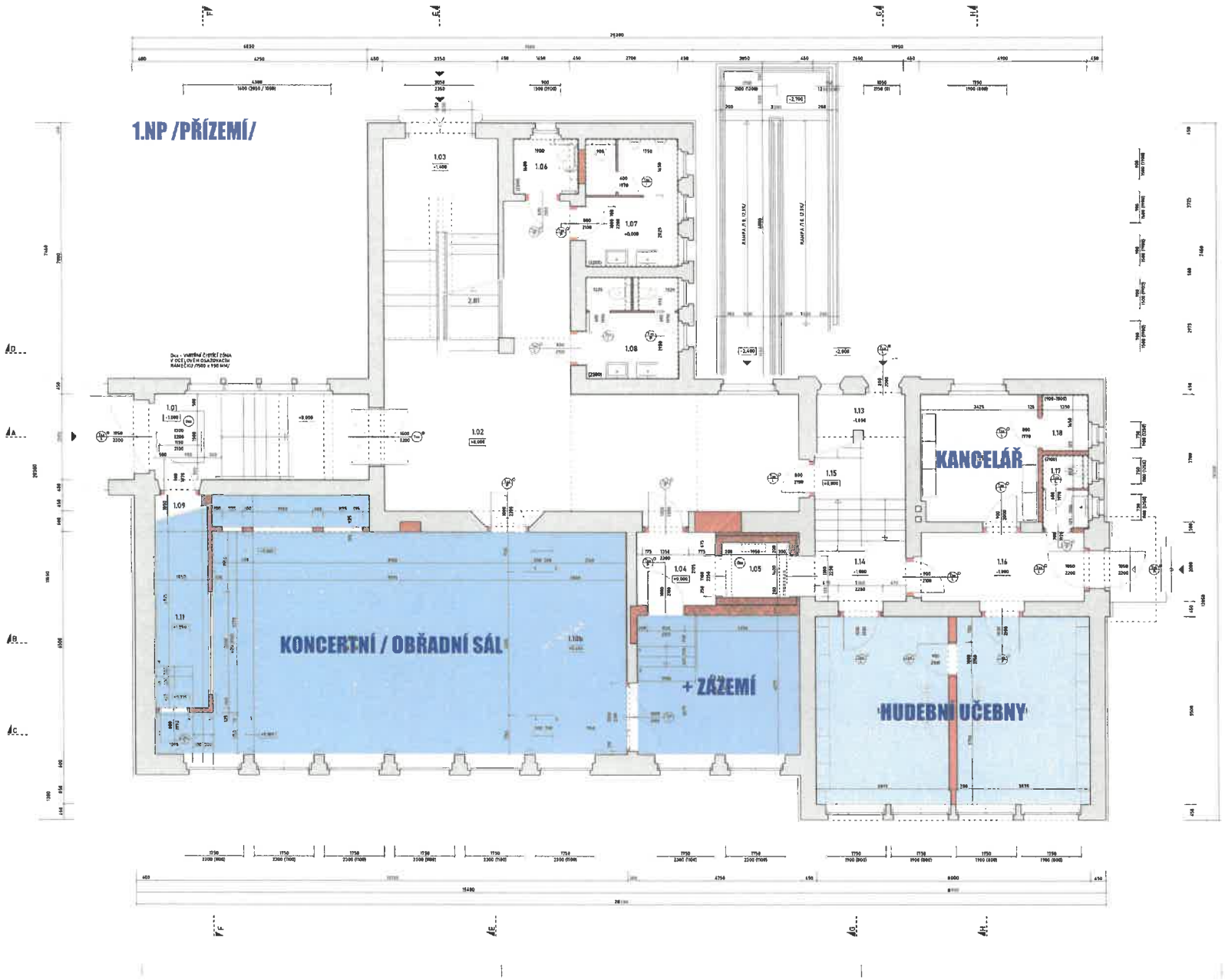

LEGENDA MÍSTNOSTÍ

Č	MÍSTNOST	M2	PODLAHA	POZNÁMKY
1.01	ZÁDVEŘÍ, SCHODIŠTĚ	85,48	KERAMICKÁ DLAŽBA, KAMENNÉ STUPNĚ /RTAV/	STĚNY VÁP. OBN., VÁP. OH. HALBA STROP VÁPENNÁ OMÍTKA, HALBA
1.02	HALA, CHODBA	54,30	KERAMICKÁ DLAŽBA /RTAV/	STĚNY VÁPENNÁ OMÍTKA HALBA STROP VÁPENNÁ OMÍTKA, HALBA
1.03	SCHODIŠTĚ	19,88	KERAMICKÁ DLAŽBA, KAMENNÉ STUPNĚ /RTAV/	STĚNY VÁPENNÁ OMÍTKA HALBA STROP VÁPENNÁ OMÍTKA, HALBA
1.04	CHODBA	4,90	KERAMICKÁ DLAŽBA	STĚNY VÁPENNÁ OMÍTKA HALBA STROP VÁP. OH. SAM. PŘEKLIŽ
1.05	VÝTAHOVÁ ŠACHTA	3,10		STĚNY VÁPENNÁ OMÍTKA HALBA STROP -
1.06	UMÝVÁRNA, WC I POHOT. ŽIVY	3,10	KERAMICKÁ DLAŽBA	STĚNY VÁP. OBN., V 2,20 M; VÁP. OH. HALBA STROP VÁPENNÁ OMÍTKA, HALBA
1.07	UMÝVÁRNA, WC I CHLAPCI	10,30	KERAMICKÁ DLAŽBA	STĚNY VÁP. OBN. V 2,20 M; VÁP. OH., HALBA STROP VÁPENNÁ OMÍTKA, HALBA
1.08	UMÝVÁRNA, WC I DÍVKY	8,80	KERAMICKÁ DLAŽBA	STĚNY VÁP. OBN., V 2,20 M; VÁP. OH. HALBA STROP VÁPENNÁ OMÍTKA, HALBA
1.09	SCHODIŠTĚ	6,20	KERAMICKÁ DLAŽBA	STĚNY VÁPENNÁ OMÍTKA HALBA STROP VÁPENNÁ OMÍTKA, HALBA
1.10a	HO I KONCERTNÍ SÁL I HLEDIŠTĚ	44,15	DŘEVĚNÉ PARKETY	STĚNY VÁP. OH. AKUSTICKÝ OBKLAD STROP VÁP. OH. AKUSTICKÝ PODHLED
1.10b	HO I KONCERTNÍ SÁL I JEVIŠTĚ	19,06	DŘEVĚNÉ PARKETY, ZÁTĚŽOVÝ KOBEREC	STĚNY VÁP. OH. AKUSTICKÝ OBKLAD STROP VÁP. OH. AKUSTICKÝ PODHLED
1.11	HO I KONCERTNÍ SÁL I TECHNICKÁ KABINA	9,40	ZÁTĚŽOVÝ KOBEREC	STĚNY VÁP. OH. AKUSTICKÝ OBKLAD STROP VÁP. OH. AKUSTICKÝ PODHLED
1.12	HO I ZAZEMÍ SÁLU	19,40	ZÁTĚŽOVÝ KOBEREC	STĚNY VÁP. OH. AKUSTICKÝ OBKLAD STROP VÁP. OH. AKUSTICKÝ PODHLED
1.13	ZÁDVEŘÍ, SCHODIŠTĚ	9,38	KERAMICKÁ DLAŽBA, KAMENNÉ STUPNĚ /RTAV/	STĚNY VÁPENNÁ OMÍTKA HALBA STROP VÁPENNÁ OMÍTKA, HALBA
1.14	CHODBA	4,78	KERAMICKÁ DLAŽBA /RTAV/	STĚNY VÁPENNÁ OMÍTKA HALBA STROP VÁPENNÁ OMÍTKA, HALBA
1.15	SCHODIŠTĚ	4,00	KERAMICKÁ DLAŽBA, KAMENNÉ STUPNĚ /RTAV/	STĚNY VÁPENNÁ OMÍTKA HALBA STROP VÁPENNÁ OMÍTKA, HALBA
1.16	CHODBA	9,50	KERAMICKÁ DLAŽBA /RTAV/	STĚNY VÁPENNÁ OMÍTKA HALBA STROP VÁPENNÁ OMÍTKA, HALBA
1.17	UMÝVÁRNA, WC I ŽENY	2,80	KERAMICKÁ DLAŽBA	STĚNY KER. OBL. V 2,10 M; VÁP. OH., HALBA STROP VÁPENNÁ OMÍTKA, HALBA
1.18	CAJOVÁ KUCHYŇKA	2,30	KERAMICKÁ DLAŽBA	STĚNY KER. OBN., VÁP. OH. HALBA STROP VÁPENNÁ OMÍTKA, HALBA
1.19	KANCELÁŘ	12,60	DŘEVĚNÉ PARKETY	STĚNY VÁPENNÁ OMÍTKA HALBA STROP VÁPENNÁ OMÍTKA, HALBA
1.20	HO I INDIVIDUÁLNÍ UČEBNA	21,30	DŘEVĚNÉ PARKETY	STĚNY VÁPENNÁ OMÍTKA HALBA STROP VÁP. OH. AKUSTICKÝ PODHLED
1.21	HO I INDIVIDUÁLNÍ UČEBNA	21,30	DŘEVĚNÉ PARKETY	STĚNY VÁPENNÁ OMÍTKA HALBA STROP VÁP. OH. AKUSTICKÝ PODHLED
CELKEM		328,30		
2.01	SCHODIŠTĚ			

LEGENDA KONSTRUKCÍ :

- STÁVAJÍCÍ NOSNÉ KONSTRUKCE /ZDIVO PŘEVÁŽNĚ Z PLNÝCH CIHEL, V JIŽNÍ ČÁSTI 1.PP KAMENNÉ/
- NOVĚ NAVRHOVANÉ KONSTRUKCE
- NOSNÉ STĚNY Z MONOLITICKÉHO ŽELEZOBETONU /VIZ KONSTRUKČNÍ ČÁST/
- BETON PROSTÝ /VIZ KONSTRUKČNÍ ČÁST/
- NOSNÉ STĚNY Z CIHELNÝCH TVÁRNIC /BROUŠENÉ ZDIVO P20/
- NOSNÉ STĚNY Z BETONOVÝCH ŠALOVACÍCH TVÁRNIC
- DROŽDÍNKY Z CIHELNÉHO ZDIVA /PLNÉ CIHLY/
- NENOSNÉ PŘÍČKY Z CIHELNÝCH TVÁRNIC /BROUŠENÉ ZDIVO/
- NENOSNÉ PŘÍČKY ZE SDK /ÚČELENÉ SYSTÉMOVÉ ŘEŠENÍ/
- NENOSNÉ PŘÍČKY Z LUSTERŮ /ZBRUSNOU NM, NA VÝŠKU/
- BITEROPRIMOVÝ PODZIP
- PŮVODNÍ ZEMINA

POZNÁMKY :

- PROSTUPY A OHLTY PRO ROZVODY TZB DO Ø 156 MM BUDOU PROVEDENY DODATEČNĚ PODLE ČÁSTÍ JEDNOTLIVÝCH PROFESÍ (ST, ZT, UT, ET). NUTNÁ KOORDINACE SE STAVEBNĚ KONSTRUKČNÍ ČÁSTÍ PROJEKTU, ABY NEDOŠLO K PŘEKRÝVÁNÍ NOSNÝCH PRUTŮ VÝZTUŽE, APOD.
- OBJEKT JE NEMOVITÁ KULTURNÍ PAMÁTKA. ZAŘAZENA V ÚSKP POD KATALOGOVÝM ČÍSLEM ÚSKP 30011/1-1170 - ŠKOLA. DALŠÍ JE PAMÁTKOVÉ CHRÁNĚNA V RÁMCI SMĚSTSKÉ PAMÁTKOVÉ ZÓNY RF/ST. Č. ÚSKP 2357 - VYŠŠÍ BROD. ZÁSTUPCE PAMÁTKOVÉ PÉČE BUDE V PŘEDSTIHU INFORMOVÁN O ZAHÁJENÍ A PRŮBĚHU STAVEBNÍCH PRACÍ A BUDE MU UMOŽNĚNA ÚČAST NA KONTROLNÍCH DNECH STAVBY

PRACOVNÍ KOPIE: 20.10.2023

PŘESNÉ ROZMĚRY NUTNO DOMĚŘIT NA STAVBĚ !

Souřadnicový systém JTSK
Výškový systém Bpv (±0.000 = 1 NP u hlavního schodiště = 564,38)

Architektonické řešení:	Zodpovědný projektant	Vypracoval
Ing. arch. Heroslav Popelka	Ing. Milan Bicera	Ing. arch. Heroslav Popelka
Ing. Milan Bicera		

Ateliér: Mělník Vyšší Brod, Hlav. 250, 382 73 Vyšší Brod, IČ: 26266191

BICERA
projektová kancelář se sídlem: Hl. 250 382 73 Vyšší Brod IČO: 26266191 Česká Republika tel.: +420 604 605 185, e-mail: bicera@seznam.cz

Akce: **ZUŠ Vyšší Brod**
budova č.p 194
Dokumentace pro společné povolení ZUŠ +DSP
Architektonicko-stavební řešení

Obsah: **A** **PŮDORYS 1.NP**

Č. zakázky	23 / 54
Datum	/ 2023
Stupeň PD	DUR+DPS
Měřítko	1:50
Formát	10 x A4
Číslo výkresu	Paré 1
	D.1.07.

3ICERA

3ICERA

3ICERA

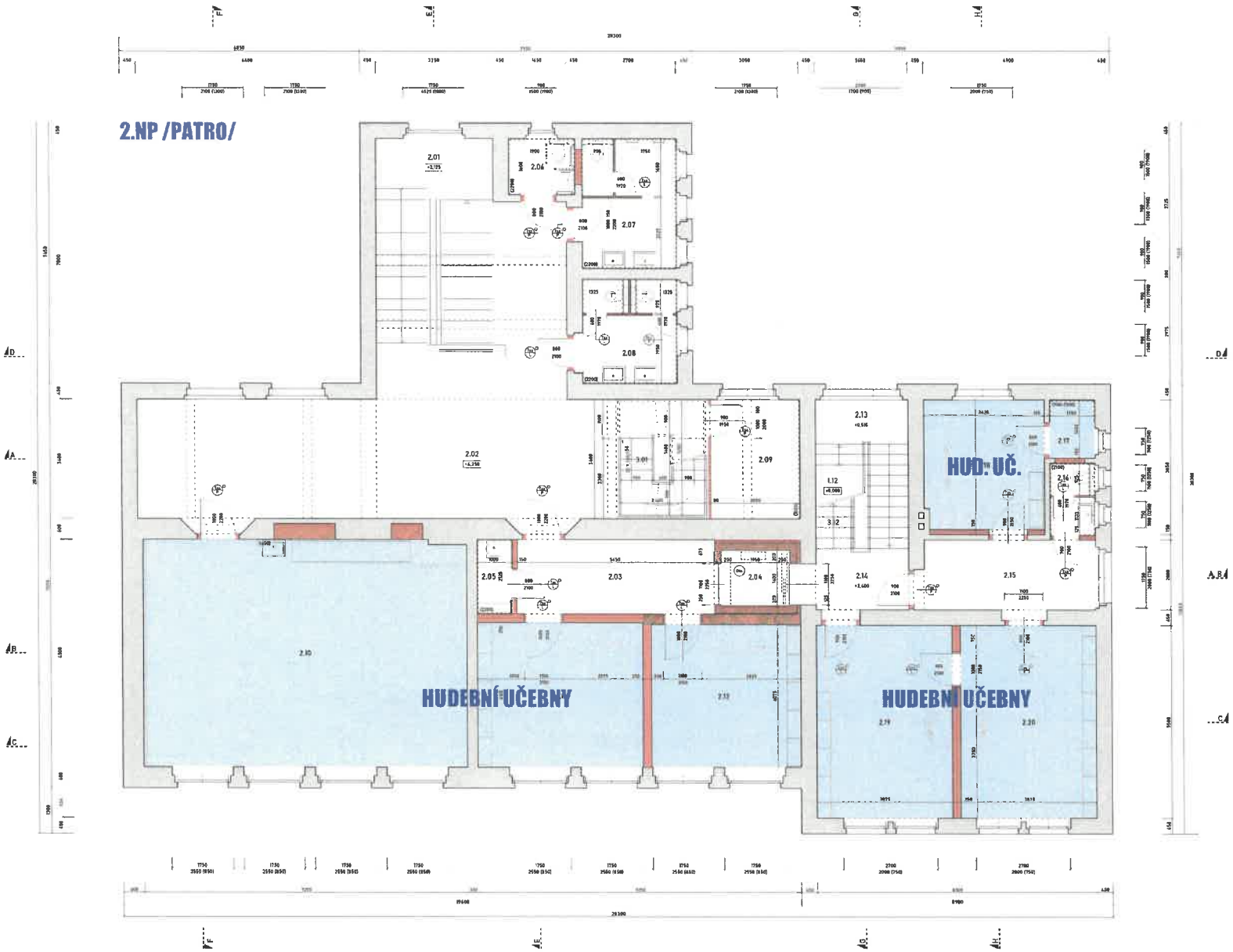

LEGENDA MÍSTNOSTÍ :

Č	MÍSTNOST	M2	PODLAHA	POZNÁMKY
2.01	SCHODIŠTĚ	16.79	KERAMICKÁ DLAŽBA, KAMENNÉ STUPNĚ /STAV/	STĚNY: VÁPENNÁ OMÍTKA, MALBA STROP: VÁPENNÁ OMÍTKA, MALBA
2.02	CHODBA	71.20	KERAMICKÁ DLAŽBA /STAV/	STĚNY: VÁPENNÁ OMÍTKA, MALBA STROP: VÁPENNÁ OMÍTKA, MALBA
2.03	CHODBA	12.08	KERAMICKÁ DLAŽBA	STĚNY: VÁPENNÁ OMÍTKA, MALBA STROP: VÁP. OM. BEZ PROVLEC.
2.04	VÝTAHOVÁ ŠACHTA	3.80		STĚNY: VÁPENNÁ OMÍTKA, MALBA STROP: -
2.05	ÚKLIDOVÁ KOMORA	2.30	KERAMICKÁ DLAŽBA	STĚNY: NEP. OBK. V 2,00 M VÁP. OM. MALBA STROP: VÁP. OM. BEZ PROVLEC.
2.06	UMÝVÁRNA, WC I POHOTOVOSTNÍ INVAL.HO	3.90	KERAMICKÁ DLAŽBA	STĚNY: NEP. OBK. V 2,00 M VÁP. OM. MALBA STROP: VÁPENNÁ OMÍTKA, MALBA
2.07	UMÝVÁRNA, WC I CHLAPCI	10.10	KERAMICKÁ DLAŽBA	STĚNY: NEP. OBK. V 2,00 M VÁP. OM. MALBA STROP: VÁPENNÁ OMÍTKA, MALBA
2.08	UMÝVÁRNA, WC I DÍVKY	8.00	KERAMICKÁ DLAŽBA	STĚNY: NEP. OBK. V 2,00 M VÁP. OM. MALBA STROP: VÁPENNÁ OMÍTKA, MALBA
2.09	DENNÍ MÍSTNOST, ČAJOVÁ KUCHYŇKA	6.70	KERAMICKÁ DLAŽBA	STĚNY: NEP. OBK. VÁP. OM. MALBA STROP: VÁPENNÁ OMÍTKA, MALBA
2.10	HO I UČEBNA HUDEBNÍ NAUKY	60.08	DŘEVĚNÉ PARKETY	STĚNY: VÁPENNÁ OMÍTKA, MALBA STROP: VÁP. OM. AKUSTICKÝ PODHLED
2.11	HO I INDIVIDUÁLNÍ UČEBNA	19.50	DŘEVĚNÉ PARKETY	STĚNY: VÁPENNÁ OMÍTKA, MALBA STROP: VÁP. OM. AKUSTICKÝ PODHLED
2.12	HO I INDIVIDUÁLNÍ UČEBNA	17.60	DŘEVĚNÉ PARKETY	STĚNY: VÁPENNÁ OMÍTKA, MALBA STROP: VÁP. OM. AKUSTICKÝ PODHLED
2.13	SCHODIŠTĚ	7.80	KERAMICKÁ DLAŽBA, KAMENNÉ STUPNĚ /STAV/	STĚNY: VÁPENNÁ OMÍTKA, MALBA STROP: VÁPENNÁ OMÍTKA, MALBA
2.14	CHODBA	4.60	KERAMICKÁ DLAŽBA /STAV/	STĚNY: VÁPENNÁ OMÍTKA, MALBA STROP: VÁPENNÁ OMÍTKA, MALBA
2.15	CHODBA	9.80	KERAMICKÁ DLAŽBA /STAV/	STĚNY: VÁPENNÁ OMÍTKA, MALBA STROP: VÁPENNÁ OMÍTKA, MALBA
2.16	UMÝVÁRNA, WC I MUŽI	2.70	KERAMICKÁ DLAŽBA	STĚNY: NEP. OBK. V 2,00 M VÁP. OM. MALBA STROP: VÁPENNÁ OMÍTKA, MALBA
2.17	ČAJOVÁ KUCHYŇKA	2.90	KERAMICKÁ DLAŽBA	STĚNY: NEP. OBK. VÁP. OM. MALBA STROP: NAPOJENÍ OMÍTKA, MALBA
2.18	HO I INDIVIDUÁLNÍ UČEBNA	52.70	DŘEVĚNÉ PARKETY	STĚNY: VÁPENNÁ OMÍTKA, MALBA STROP: VÁP. OM. AKUSTICKÝ PODHLED
2.19	HO I INDIVIDUÁLNÍ UČEBNA	21.50	DŘEVĚNÉ PARKETY	STĚNY: VÁPENNÁ OMÍTKA, MALBA STROP: VÁP. OM. AKUSTICKÝ PODHLED
2.20	HO I INDIVIDUÁLNÍ UČEBNA	21.50	DŘEVĚNÉ PARKETY	STĚNY: VÁPENNÁ OMÍTKA, MALBA STROP: VÁP. OM. AKUSTICKÝ PODHLED
CELKEM		353.70		
1.12	SCHODIŠTĚ			
3.12	SCHODIŠTĚ			

LEGENDA KONSTRUKCÍ :

- SLÉHAJÍCÍ NOSNÉ KONSTRUKCE /ZDIVO PŘEVÁŽNĚ Z PLNÝCH CIHEL, V JIŽNÍ ČÁSTI I PP KAMENNÉ/
- NOVĚ NAVRHOVANÉ KONSTRUKCE
- NOSNÉ STĚNY Z MONOLITICKÉHO ŽELEZOBETONU /VIZ KONSTRUKČNÍ ČÁSTI/
- BETON PROSTÝ /VIZ KONSTRUKČNÍ ČÁSTI/
- NOSNÉ STĚNY Z CIHELNÝCH TVÁRNIC /ZPROUŠENÉ ZDIVO PJM/
- NOSNÉ STĚNY Z BETONOVÝCH ŠALOVACÍCH TVÁRNIC
- DOZDÍVKY Z CIHELNÉHO ZDIVA /PLNÉ CIHLY/
- NENOSNÉ PŘÍČKY Z CIHELNÝCH TVÁRNIC /ZPROUŠENÉ ZDIVO/
- NENOSNÉ PŘÍČKY ZE SÁDROVÝCH ASKLETNÉ SYSTÉMOVÉ ŘEŠENÍ/
- NENOSNÉ PŘÍČKY Z LUXFERU /NEJASNÉ NA MA NA VÝŠKU/
- ŽITEROVÝMI PODLAHY
- PŮVODNÍ ZEMINA

POZNÁMKY :

- PROSTUPY A OTVORY PRO ROZVODY TZB DO Ø 150 MM BUDOU PROVEDENY DODATEČNĚ PODLE ČÁSTÍ JEDNOTLIVÝCH PROFESÍ (NO, ZI, UT, ES). NUTNÁ KOORDINACE SE STAVEBNÍ KONSTRUKČNÍ ČÁSTI PROJEKTU. ABY NEDOŠLO K PŘEKRÝVÁNÍ NOSNÍKŮ, PRUTŮ VÝZTUŽE APOD
- OBJEKT JE NEMOVITÁ KULTURNÍ PAMÁTKA. ZAPSANÁ V USKP POD KATALOGOVÝM ČÍSLEM USKP 50071/-1978 - ŠKOLA DALŠÍ JE PAMÁTKOVĚ CHRÁNĚNA V RÁMCI ZÓNY MĚSTSKÉ PAMÁTKOVÉ ZÓNY PZ/20 Č. USKP 2257 - VYŠŠÍ BROD ZÁSTUPCE PAMÁTKOVÉ PÉČE BUDE V PŘÍPADĚ INFORMOVÁN O ZAHÁJENÍ A PRŮBĚHU STAVEBNÍCH PRACÍ A BUDE MÍT UMOŽNĚNA ÚČAST NA KONTROLNÍCH DNECH STAVBY

PRACOVNÍ KOPIE: 20.10.2023

PŘESNÉ ROZMĚRY NUTNO OVĚŘIT NA STAVBĚ !

Souřadnicový systém: JTSK
Výškový systém: Bpv (nk 300 = 1.NP u hlavního schodiště = 564,32)

Architektonická řešení	Zodpovědný projektant	Vypracoval
Ing. arch. Miroslav Papáček	Ing. Milan Bicer	Ing. arch. Miroslav Papáček
Ing. Milan Bicera		
Investor: Město Vyšší Brod, Nám 250, 382 73 Vyšší Brod, IČ: 00246291		

BICERA s.r.o.
projekční kancelář na vytápění, IČ 496 46 191
Mlynská nábř. 890, 370 01 České Budějovice
tel.: +420 606 421 86, e-mail: bicera@bicera.cz

Akce: ZUŠ Vyšší Brod
budova č.p 194
Dokumentace pro ověření dle zákona (DUR+DSP)
Architektonicko-stavební řešení

Obsah: A PŮDORYS 2.NP

Č. zakázky	21/14
Datum	/2023
Stupeň PD	DUR+DPS
Měřítko	1:50
Formát	10 x A4
Číslo výkresu	Par4

D.1.08. 1

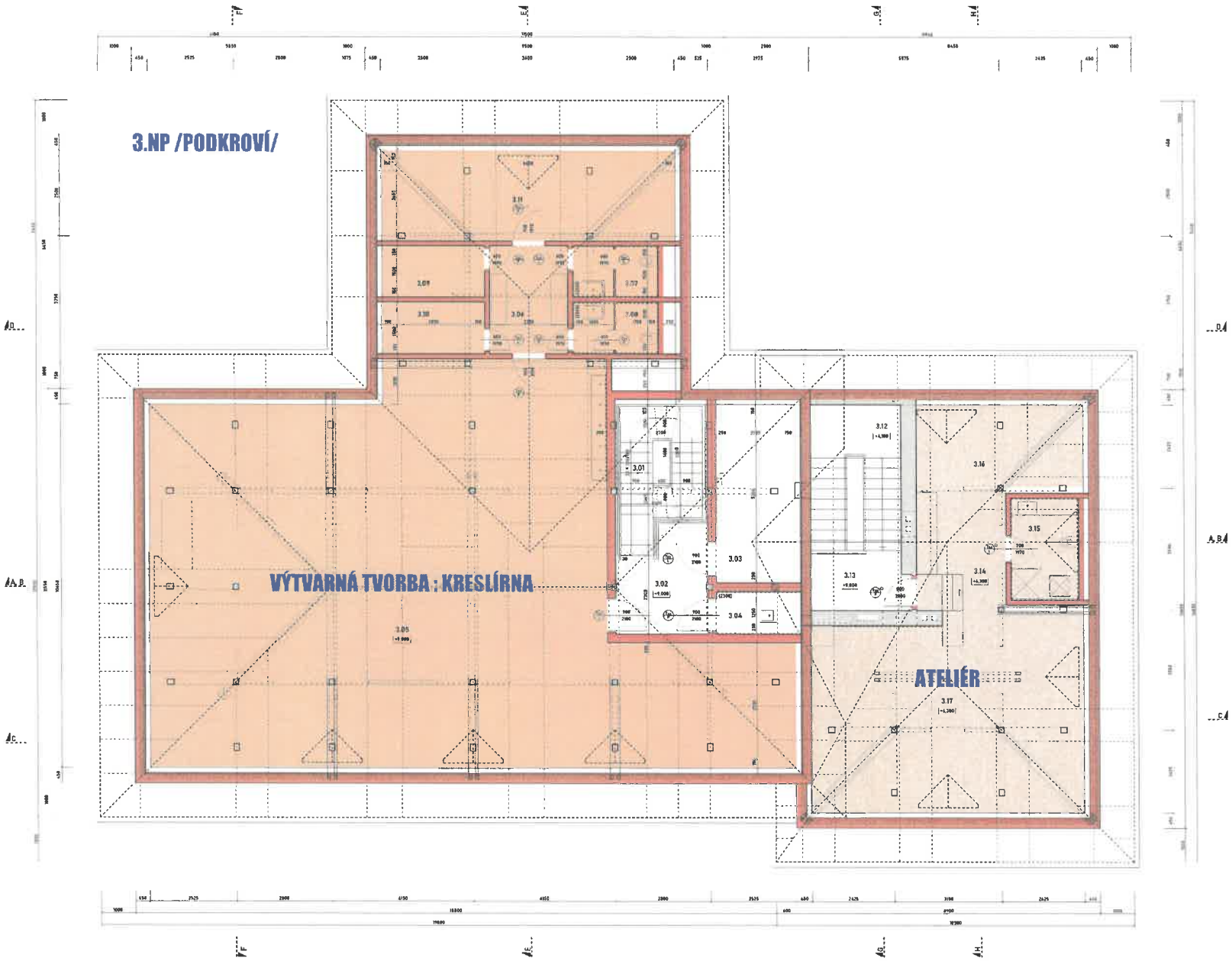

LEGENDA MÍSTNOSTÍ :

Č	MÍSTNOST	M2	PODLAHA	POZNÁMKY
3.01	SCHODIŠTĚ	9.80	ZÁTĚŽOVÉ PVC	STĚNY: VÁPENNÁ OMÍTKA, BEN, MALBA STROP: BEN, PODHLED, S+ 2.85 M
3.02	CHODBA	7.60	ZÁTĚŽOVÉ PVC	STĚNY: BEN, MALBA STROP: SBK PODH ED, S+ 2.85 M
3.03	TECHNICKÁ MÍSTNOST	12.10	KERAMICKÁ DLAŽBA	STĚNY: VÁPENNÁ OMÍTKA, BEN, MALBA STROP: SBK, PODHLED, S+ 2.85 M
3.04	ÚKLIDOVÁ KOMORKA	2.90	KERAMICKÁ DLAŽBA	STĚNY: KERAMICKÝ OBKLAD, V 2.00 M STROP: SBK, PODHLED, S+ 2.85 M
3.05	VD	KRESLÍRNA	172.29	ZÁTĚŽOVÉ PVC	STĚNY: CIHLA OBNÍ, VAPENNÁ OMÍTKA, MALBA STROP: VEDENÍ LINA KONSTRUKCE KROVU
3.06	CHODBA	7.30	ZÁTĚŽOVÉ PVC	STĚNY: BEN, MALBA STROP: BEN, PODHLED, S+ 2.85 M
3.07	UMÝVÁRNA, WC I ZHLAVÍ	3.50	KERAMICKÁ DLAŽBA	STĚNY: KERAMICKÝ OBKLAD, V 2.00 M STROP: SBK, PODHLED, S+ 2.85 M
3.08	UMÝVÁRNA, WC I DÍVKY	3.50	KERAMICKÁ DLAŽBA	STĚNY: KERAMICKÝ OBKLAD, V 2.00 M STROP: SBK, PODHLED, S+ 2.85 M
3.09	VD I SKLAD	4.96	ZÁTĚŽOVÉ PVC	STĚNY: VÁPENNÁ OMÍTKA, BEN, MALBA STROP: VEDENÍ LINA KONSTRUKCE KROVU
3.10	VD I SKLAD	4.50	ZÁTĚŽOVÉ PVC	STĚNY: VÁPENNÁ OMÍTKA, BEN, MALBA STROP: VEDENÍ LINA KONSTRUKCE KROVU
3.11	VD I SKLAD	22.70	ZÁTĚŽOVÉ PVC	STĚNY: VÁPENNÁ OMÍTKA, BEN, MALBA STROP: VEDENÍ LINA KONSTRUKCE KROVU
3.12	SCHODIŠTĚ	10.00	KERAMICKÁ DLAŽBA KAMENNÉ STUPNĚ (ŠKVÁRA)	STĚNY: VÁPENNÁ OMÍTKA, MALBA STROP: VÁPENNÁ OMÍTKA, MALBA
3.13	CHODBA	4.60	KERAMICKÁ DLAŽBA (ŠKVÁRA)	STĚNY: VÁPENNÁ OMÍTKA, MALBA STROP: VÁPENNÁ OMÍTKA, MALBA
3.14	ATELIÉR I PŘEDSÍŇ	9.40	ZÁTĚŽOVÉ PVC	STĚNY: VÁPENNÁ OMÍTKA, BEN, MALBA STROP: VEDENÍ LINA KONSTRUKCE KROVU
3.15	ATELIÉR I UMÝVÁRNA WC	8.90	KERAMICKÁ DLAŽBA	STĚNY: KERAMICKÝ OBKLAD, V 2.00 M STROP: SBK PODHLED, S+ 2.85 M
3.16	ATELIÉR I SKLAD, ŠATNA	11.00	ZÁTĚŽOVÉ PVC	STĚNY: VÁPENNÁ OMÍTKA, BEN, MALBA STROP: VEDENÍ LINA KONSTRUKCE KROVU
3.17	ATELIÉR I PODSTYDVÝ PROSTOR	48.90	ZÁTĚŽOVÉ PVC	STĚNY: VÁPENNÁ OMÍTKA, BEN, MALBA STROP: VEDENÍ LINA KONSTRUKCE KROVU
CELKEM		309.90		

LEGENDA KONSTRUKCÍ :

- STÁVAJÍCÍ NOSNÉ KONSTRUKCE /ZDIVO PŘEVAŽNĚ Z PLNÝCH CIHEL, V JIŽNÍ ČÁSTI I PP KAMENNÉ/
- NOVĚ NAVRHOVANÉ KONSTRUKCE
- NOSNÉ STĚNY Z MONOLITICKÉHO ŽELEZOBETONU /VIZ KONSTRUKČNÍ ČÁSTI/
- BETON PROSTÝ /VIZ KONSTRUKČNÍ ČÁSTI/
- NOSNÉ STĚNY Z CIHELNÍCH TVÁRNIC /MIN.DLOUHÉ ZDIVO P.NU
- NOSNÉ STĚNY Z BETONOVÝCH ŠALOVACÍCH TVÁRNIC
- BRZDÍVNÝ Z CIHELNÍHO ZDIVA /PLNÉ CIHLY/
- NENOSNÉ PŘÍČKY Z CIHELNÝCH TVÁRNIC /MINIMÁLNĚ ZDIVO/
- NENOSNÉ PŘÍČKY ZE SDK /VICEVRSTVÉ SYSTÉM NOVÉ ŘEŠENÍ/
- NENOSNÉ PŘÍČKY Z LISTERIÍ /100+200+50 MM. NA VÝŠKU/
- SYTÉMOVÝ PODEMP
- PŮVODNÍ ZEMINA

LEGENDA KROVU :

- TRADIČNÍ TESAŘSKÁ KONSTRUKCE Z NASAVENÝCH DŘEVĚNÝCH TRÁMŮ
- VAZNÝ TRÁM 240 / 360
- SLOUPEK 160 / 160
- STŘEDNÍ VAZNICE 160 / 160
- VRCHOLOVÁ VAZNICE 160 / 160
- ŠIKMÁ VZPĚRA 160 / 160
- KLÍNEK 3 x 80 / 160
- PÁSEK 100 / 160
- KRONEV 120 / 160

LEGENDA SKLADBY STŘECHY :

STŘEŠNÍ PLÁŠŤ /NOVÉ NADKROKEVNÍ ZATEPL.ENÍ, CELKOVÁ TL. NOVÉHO SKOVRSTVÍ 306 MM/

- HALOFORMATOVÁ STŘEŠNÍ KRYTINA /INOVÁ, BOBROVKA KLASICKÁ NA ŠUPINU, BAREVNOST CHLOVÉ ČERVENÁ, MATNÁ/ 22 MM
- LATĚ 40X60 MM /NOVÉ/ 60 MM
- KONTRALATĚ 40/60 MM /NOVÉ/ 60 MM
- DIFUZNÍ FOLIE /NOVÁ/
- TEPELNÁ IZOLACE /PIR SYSTÉM/ 160 MM
- PAROTĚSNÁ FOLIE
- DŘEVĚNÝ ZÁKLOP /PALUBKY HORIZONTÁLNĚ STAŘÍCÍ/ 19 MM
- KONSTRUKCE KROVU /STÁVAJÍCÍ/

POZNÁMKY :

- UVEDENÝ JSOU STŘEDNÍ ZAMĚŘENÉ ROZMĚRY KROVU
- PROSTUPY A DRÁŽKY PRO ROZVODY TZB DO Ø 100 MM BUDOU PROVEDENY DODATEČNĚ PODLE ČÁSTÍ JEDNOTLIVÝCH PROFESÍ (VZ, ZI, UT, ED, INTIMA KOORDINACE SE STAVEBNÍ KONSTRUKČNÍ ČÁSTÍ PROJ.KTU, ABY NEDOŠLO K PŘEPUSTU NA NOSNIKU, PRUTŮ VYZTUŽE, APOD)
- OBJEKT JE NEMOVITÁ KULTURNÍ PAMÁTKA, ZAPSANÁ V ÚSKP POD KATALOGOVÝM ČÍSLEM ÚSKP 30870/3-1778 - ŠKOLA DÁLE JE PAMÁTKOVÉ CHRÁNĚNA V RANGU SÍŤSE MĚSTSKÉ PAMÁTKOVÉ ZÓNY KLJUT, Č. ÚSKP 2313 - VYŠŠÍ BROD ZÁSTUPCE PAMÁTKOVÉ PÉČE BUDE V PŘÍSLUŠNÝ INFORMOVÁN O ZAHÁJENÍ A PRŮBĚHU STAVEBNÍCH PRACÍ A BUDE MU UMOŽNĚNA ÚČAST NA KONTROLNÍCH DNECH STAVBY.

PRACOVNÍ KOPIE: 20.10.2023

PŘESNÉ ROZMĚRY NUTNO DOMĚŘIT NA STAVBĚ !

Souřadnicový systém JTSK
Výškový systém Bpv (+0.000 = 1.NP u hlavního schodiště = 564.32)

Architektonické řešení	Zodpovědný projektant	Vypracoval
Ing. arch. Miroslav Papoušek	Ing. Milan Březa	Ing. arch. Miroslav Papoušek
Ing. Milan Březa		

Investor: Města Vyšší Brod, Nám. 250, 382 73 Vyšší Brod, IČ: 00244511

BIOERA s.r.o. – projektová kancelář se vyhláškou, IČ: 496 46 159, Nádražní 163/87, 370 01 České Budějovice, tel.: +420 386 477 211, e-mail: bioera@bioera.cz

Akce: ZUŠ Vyšší Brod budova č.p 194
Dokumentace pro společné povolení (DUR+DSP)
Arch-stav.část-zdravotní řešení

Obsah: PŮDORYS 3.NP

Č. zakázky	23 / 54
Datum	. / 2023
Stupeň PD	DUR+DSP
Měřítko	1 50
Formát	10 x A4
Číslo výkresu	D.1.09.
Paré	1

3ICERA

3CERA

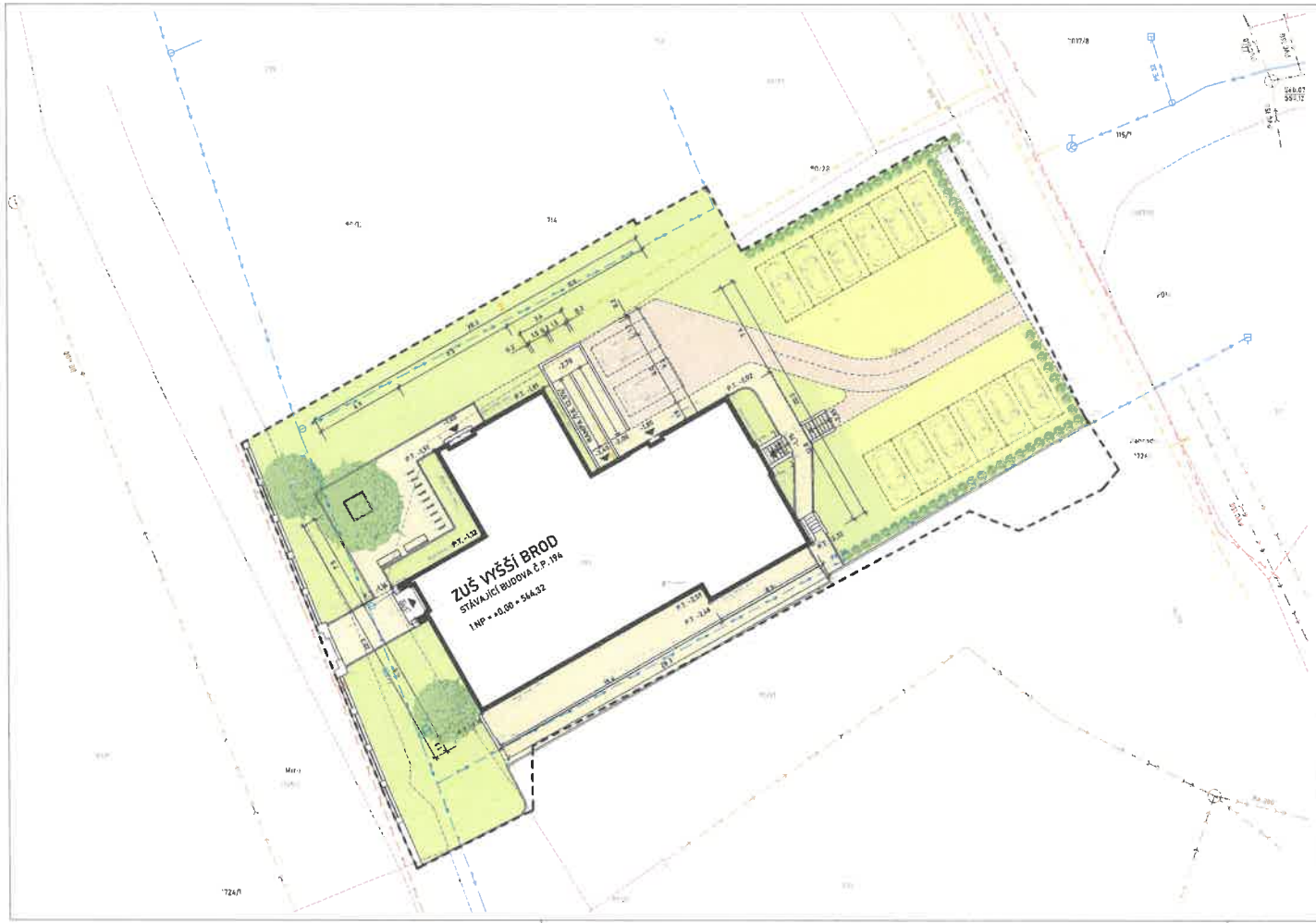

PRACOVNÍ KOPIE: 20.10.2023

PŘESNÉ ROZMĚRY NUTNO DOMĚŘIT NA STAVBĚ !

Souřadnicový systém: JTSK
Výškový systém: Bpv (±0,000 = 1.NP u hlavního schodiště = 544,32)

Architektonické řešení	Zodpovědný projektant	Vypracoval
Ing. arch. Miroslav Papáček	Ing. Milan Bicera	Ing. arch. Miroslav Papáček
Ing. Milan Bicera		

Investor: Město Vyšší Brod, Míru 250, 382 73 Vyšší Brod, IČ: 00246191

BICERA
projektová činnost ve výstavbě, IČ: 050 60 931
Novohradská 1452/1, 370 01 České Budějovice
tel.: +420 606 427 101, e-mail: bicera@atlas.cz

Akce: ZUŠ Vyšší Brod
budova č.p 194
Dokumentace pro společné povolení (DUR+DSP)
Souhrnné technické řešení

Obsah: KOORDINAČNÍ SITUAČNÍ VÝKRES

Č. zakázky	23 / 54
Datum	... / 2023
Stupeň PD	DUR+DPS
Měřítko	1:250
Formát	3 x A4
Číslo výkresu	C.3.
Paré	1

Referenční stavba: ZUŠ Třeboň
Investor: Město Třeboň
Projekt: Bicera s.r.o. (2016)
Realizace: PORR a.s. (2017-2018)

HOTEL

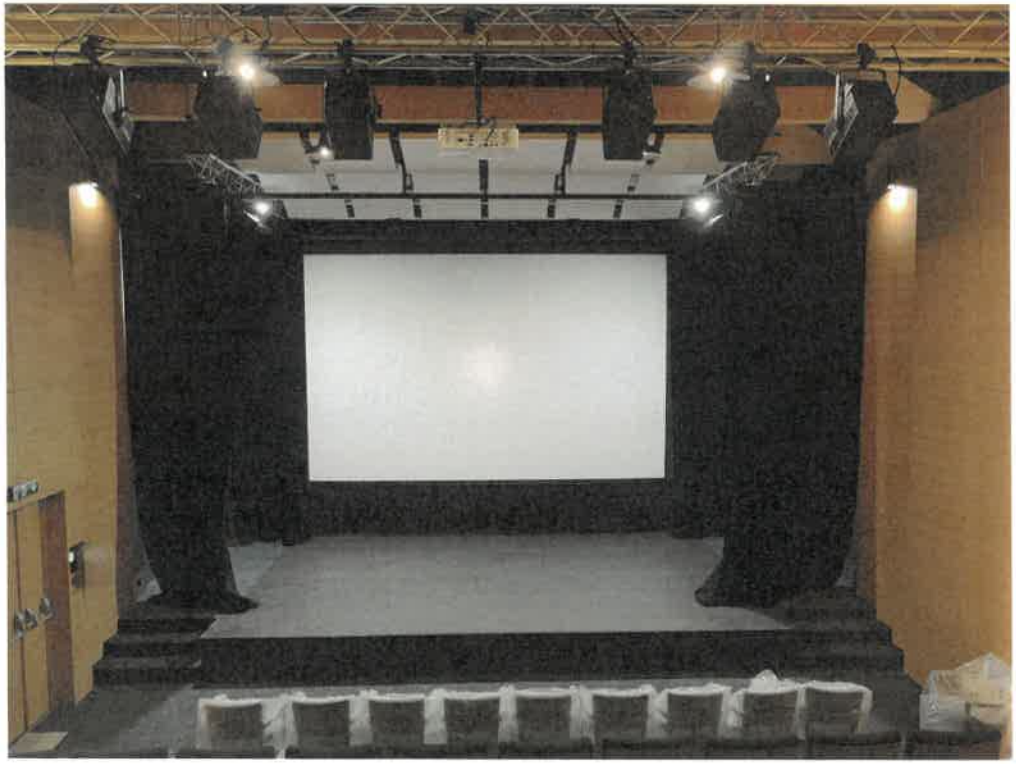

BICERA