VÝKRES VEŘEJNĚ PROSPĚŠNÝCH STAVEB, OPATŘENÍ A ASANACÍ – JIH

1 : 5 000

ÚPLNÉ ZNĚNÍ ÚZEMNÍHO PLÁNU VYŠŠÍ BROD

po vydání změny č. 2
(zahrnuje změnu č. 1 a 2)

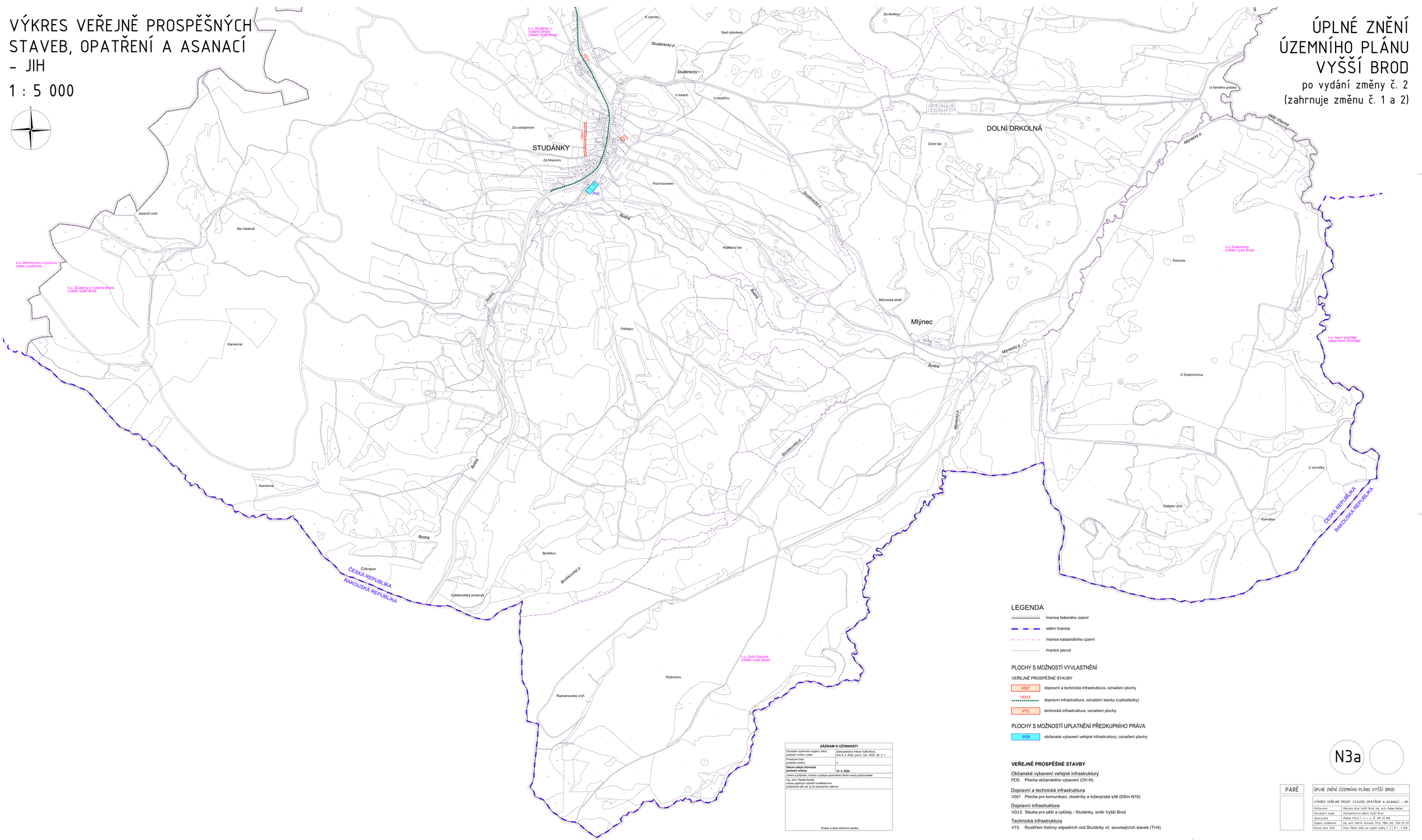

LEGENDA

- hranice řešeného území
- státní hranice
- hranice katastrálního území
- hranice parcel

PLOCHY S MOŽNOSTÍ VYVLASTNĚNÍ

VEŘEJNĚ PROSPĚŠNÉ STAVBY

- VD7 – dopravní a technická infrastruktura, označení plochy
- VD13 – dopravní infrastruktura, označení stavby (cyklostezky)
- VT5 – technická infrastruktura, označení plochy

PLOCHY S MOŽNOSTÍ UPLATNĚNÍ PŘEDKUPNÍHO PRÁVA

- PO5 – občanské vybavení veřejné infrastruktury, označení plochy

VEŘEJNĚ PROSPĚŠNÉ STAVBY

Občanské vybavení veřejné infrastruktury

PO5 Plocha občanského vybavení (OV-N)

Dopravní a technická infrastruktura

VD7 Plocha pro komunikaci, chodníky a inženýrské sítě (DSm-N16)

Dopravní infrastruktura

VD13 Stezka pro pěší a cyklisty - Studánky, směr Vyšší Brod

Technická infrastruktura

VT5 Rozšíření čistírny odpadních vod Studánky vč. souvisejících staveb (TI-N)

ZÁZNAM O ÚČINNOSTI

Označení správního orgánu, který poslední změnu vydal:	Zastupitelstvo města Vyšší Brod, dne 9. 3. 2022, pod č. usn. 2022. 26. 3. 1
Pořadové číslo poslední změny:	2.
Datum nabytí účinnosti poslední změny:	**14. 4. 2022**
Jméno a příjmení, funkce a podpis oprávněné úřední osoby pořizovatele:	
Ing. arch. Radek Boček, osoba zajišťující splnění kvalifikačních požadavků dle ust. § 24 stavebního zákona	
	Podpis a otisk úředního razítka

N3a

PARÉ

ÚPLNÉ ZNĚNÍ ÚZEMNÍHO PLÁNU VYŠŠÍ BROD	
VÝKRES VEŘEJNĚ PROSP. STAVEB, OPATŘENÍ A ASANACÍ – JIH	
Pořizovatel	Městský úřad Vyšší Brod, Ing. arch. Radek Boček
Schvalující orgán	Zastupitelstvo města Vyšší Brod
Zpracovatel	Atelier M.A.R.T., s. r. o., Č. ČKÁ 45 968
Zodpov. projektant	Ing. arch. Martin Jirovský, Ph.D., MBA, DiS., ČKA 03 371
Datum únor 2022	Fáze Úplné znění po vydání změny č. 2 | M 1 : 5 000