2456/2022

MĚSTO VYŠŠÍ BROD

ul. Míru 250, 382 73 Vyšší Brod
e-mail: podatelna@mestovyssibrod.cz, tel.: 380746537, IDDS:7tnbs9d

Na základě § 39 odst. 1 zákona č. 128/2000 sb., o obcích, ve znění pozdějších předpisů zveřejňuje **záměr prodeje**

část pozemků parc. č. 1194/5 druh pozemku – trvalý travní porost
část pozemků parc. č. 1718/1 druh pozemku – ostatní plocha
celková výměra cca 100 m²

Tento pozemek je zapsán v Katastrálním úřadu pro Jihočeský kraj, Katastrální pracoviště Český Krumlov na LV č. 10001 pro obec Vyšší Brod a k. ú. Vyšší Brod. Schváleno usnesením Zastupitelstva města Vyšší Brod **č. 2022.26.6.1.** dne **09.03.2022**

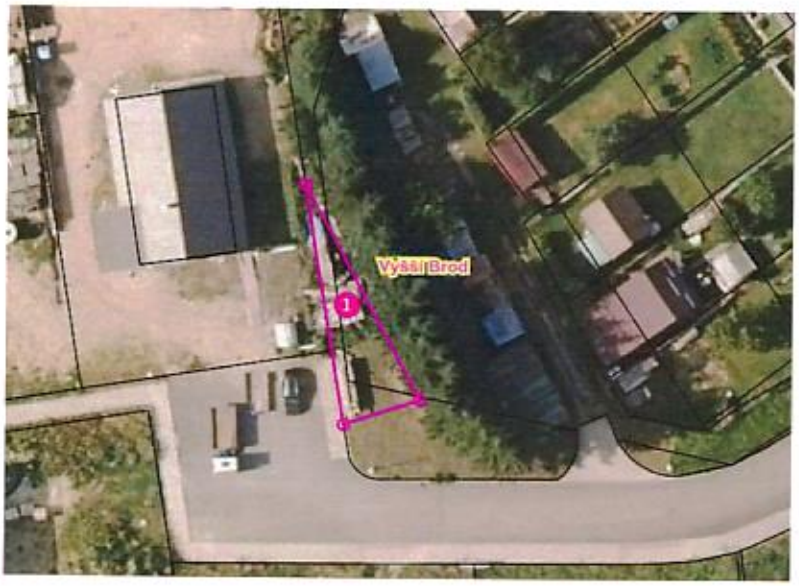

Zájemci o koupi se mohou k tomuto záměru vyjádřit a podat písemné nabídky **do 15 dnů od** zveřejnění na úřední desce, na adresu města Vyšší Brod (Městský úřad Vyšší Brod, Míru 250, 382 73 Vyšší Brod). Případné dotazy zodpoví Josef Vetrák (mob.:725 751 942)

Ing. Milan Zálešák, starosta města

MĚSTO VYŠŠÍ BROD
Míru 250, 382 73 Vyšší Brod
IČO: 00246191
DIČ: CZ00246191

Městský úřad Vyšší Brod

Písemnost byla zveřejněna na úřední desce i způsobem umožňující dálkový přístup na www.vyssibrod.cz

Vyvěšeno dne: 15. 3. 2022

Sejmuto dne: .....

razítko a podpis odpovědného pracovníka: